介護福祉士・社会福祉士を
目指す、あなたへ・・・・

5年間の福祉・介護職で返済免除

修学資金貸付制度

≪修学資金貸付制度の仕組み≫

【貸付条件】
① 貸付限度額
月額5万円
入学時　20万円
卒業時　20万円
② 無利子

社会福祉協議会

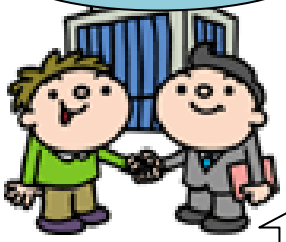

他業種に従事した場合は

全額返金します

介護福祉士　社会福祉士
養成施設に入学

他業種に従事（民間企業等）

福祉・介護の仕事

在学期間中
修学資金貸付

養成施設を卒業

5年間、福祉・介護の仕事に継続して従事
↓
修学資金返済
免　除

★介護福祉士学科　10名

★社会福祉士学科　5名

詳細は、本校までお問合せ下さい！！